| | | |
|---|---|---|
| Unimed Chapecó | **SERVIÇO DE APOIO PSICOLÓGICO PARA COLABORADORES PÓS SITUAÇÃO DE EMERGÊNCIA** | **FLU.INS.0025/00**<br>**Implantação: 03/2022**<br>**Classificação: INTERNO** |

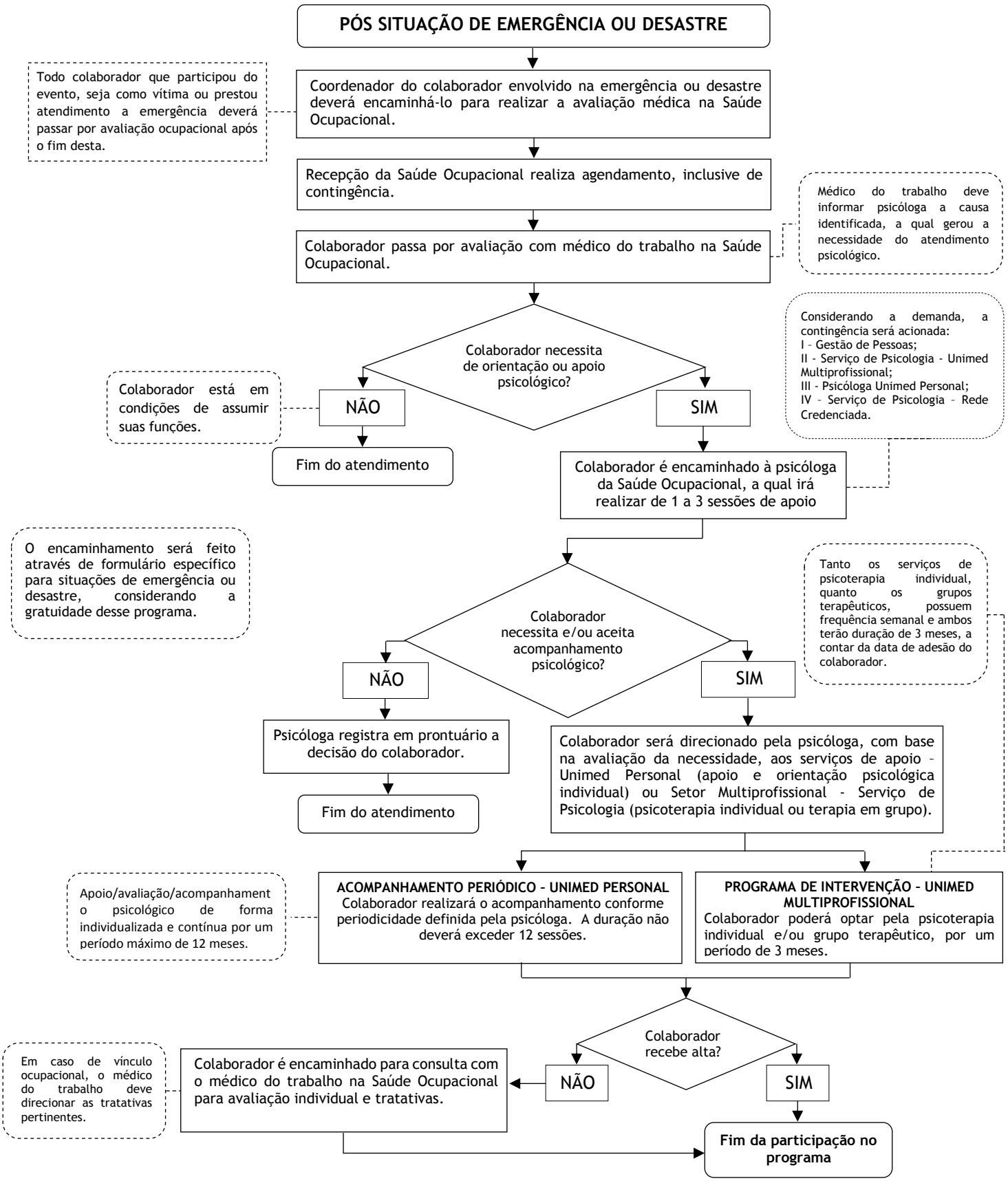


| | | |
|---|---|---|
| **Elaborado:**<br>Jancelete Santos - Téc. Seg. do Trabalho | **Revisado:**<br>Paulo Fett Neto – Médico do Trabalho e Líder Comitê Gerenciamento de Crise<br>Fabiele Farina – Coord. Unimed Personal | **Aprovado:**<br>Paulo Fett Neto – Médico do Trabalho e Líder Comitê Gerenciamento de Crise |